



# Freiwillige Feuerwehr Kirchleugern

## Pressebericht zum Einsatz:

Technische Hilfe – Person hinter Tür

Am 02.03.2020 wurden wir gegen 19:00 zu einer Türöffnung alarmiert. Der Pflegedienst des Patienten kam nicht in die Wohnung und auch nach mehrmaligen klingeln gab es kein

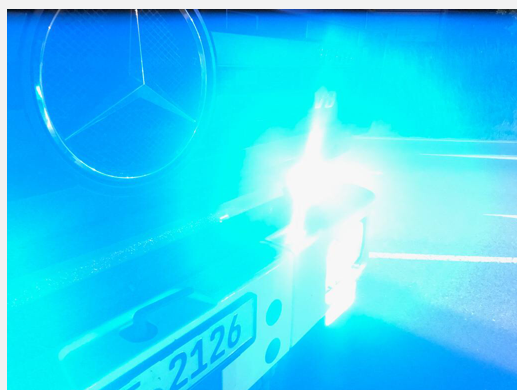

Lebenszeichen vom Patienten. Nachdem der Rettungsdienst eingetroffen war, öffnete der Patient eigenständig die Wohnungstür und war wohl auf. Wir mussten nicht weiter tätig werden. Fehleinsatz für die Feuerwehr.

Bei der Anfahrt über den über den Drosselweg war eine Durchfahrt mit unseren Einsatzfahrzeugen aufgrund der Parksituation der Autos am Fahrbahnrand kaum möglich!

## Eingesetzte Kräfte:

Im Einsatz waren die Kräfte der Löschgruppe Kirchleugern, die Polizei, der Rettungsdienst und der Einsatzleitwagen.

**Einsatzleiter:** Leiter der Feuerwehr, Frank Rieke